

# NAMIBIA, UN QUADRO A CIELO APERTO

## 5 – 16 AGOSTO 2021

*La Namibia è di sicuro un quadro a cielo aperto. Dalle rocce intrise di porpora della Burnt Mountain, alla pelle dipinta di ocra degli Himba, dal deserto del Namib Naukluft dalle sfumature carminio, all'Etosha con i suoi tramonti rosa. La Namibia si regala attraverso spazi incensurati, colori inimmaginabili, paesaggi profondamente inospitali e allo stesso tempo di una bellezza difficilmente comprensibile. Viaggiare in Namibia è un'esperienza unica, ogni trasferimento è in realtà una festa per gli occhi, un'inesorabile emozione. Ad ogni angolo si annidano incredibili contrasti: un territorio gigante con solo 2,2 milioni di abitanti, due deserti che si incontrano e un oceano indomabile, una fauna selvaggia e diversi popoli nomadi, una colonia tedesca e un paesaggio immancabilmente africano. Un viaggio in Namibia è un invito alla libertà, una scoperta dei limiti e dell'inesplorato, un confine labile tra la voglia di libertà e la necessità di regole. Dagli spazi*



*protetti dell'Etosha, dove gli animali dominano la savana, alle coste dell'Oceano Atlantico, con gli scheletri delle navi arenate, dalle dune di Sossusvlei alle profondità del Fish River Canyon, un viaggio in Namibia è un concerto di colori, una sinfonia di sfumature, tutto dominato dai toni del rosso.*

*protetti dell'Etosha, dove gli animali dominano la savana, alle coste dell'Oceano Atlantico, con gli scheletri delle navi arenate, dalle dune di Sossusvlei alle profondità del Fish River Canyon, un viaggio in Namibia è un concerto di colori, una sinfonia di sfumature, tutto dominato dai toni del rosso.*



### PROGRAMMA DI VIAGGIO



**1° gg - 05 Agosto 2021 LUCCA / ROMA/ADDIS ABEBA**

**Partenza da Lucca e località concordate per Roma** ( transfert non incluso) oppure ritrovo dei Signori partecipanti all'aeroporto di Roma Fiumicino in tempo utile per la partenza con volo di linea Ethiopian Airlines ET 703 previsto alle ore 22.40 per Addis Abeba. Pasti, proiezioni e pernottamento a bordo.

**2° gg - 06 Agosto 2021 - ADDIS ABEBA/WINDHOEK/OTJIWARONGO**

Arrivo all'aeroporto di Addis Abeba alle ore 06.10, cambio di aeromobile e proseguimento per Windhoek con volo Ethiopian Airlines ET 835 alle ore 08.35.

Arrivo all'aeroporto internazionale di Windhoek alle ore 13.20; dopo il disbrigo delle formalità doganali, incontro con la guida/autista locale parlante italiano e partenza verso Otjiwarongo. Capitale della Provincia namibiana di Otjozondjupa, Otjiwarongo è il centro di affari più grande della provincia. Le principali strade asfaltate collegano cittadina a Windhoek, al Triangolo D'oro di Otavi, Tsumeb e Grootfontein e al Parco Etosha. E' una delle città cresciute più velocemente della Namibia, con un ambiente urbano pulito e tranquillo e molti servizi, come supermercati, banche, lodge e alberghi. Nella lingua Otjiherero "Otjiwarongo" significa "piacevole luogo dove

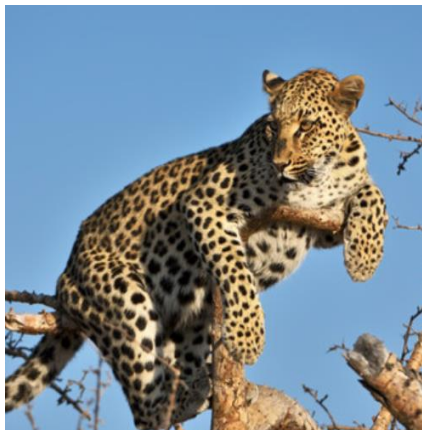

pascola il bestiame grasso", ciò ad intendere che Otjiwarongo si trova vicino alle riserve naturali più ricche del Paese. In questa città vivono numerosi abitanti parlanti tedesco e lo stile urbanistico ha una forte influenza tedesca.

**Sosta lungo il tragitto per il pranzo in ristorante.**

Arrivo e sistemazione nelle camere riservate presso l'Otjwa Lodge.

Al tramonto, partenza per 2 ore di safari all'Otjiwa Lodge. Ci sono 25 specie di animali che includono il rinoceronte bianco, antilope nera, antilope roana, orice, facocero e giraffa.

**Cena e pernottamento.**



**3° gg - 07 Agosto 2021 OTJIWARONGO / ETOSHA NATIONAL PARK**

Prima colazione. Partenza in direzione dell'Etosha National Park. Arrivo all'Etosha Village, sistemazione nelle camere prenotate e **pranzo**.

Nel pomeriggio, safari fotografico all'interno del parco con il veicolo del tour. Questo Parco, unico nel suo genere, si estende per circa 22.000 chilometri quadrati ed ospita aperte pianure, densa boscaglia e un deserto coperto di sale. Al termine del safari, rientro al lodge, **cena e pernottamento**.

**4° gg -08 Agosto 2021 - ETOSHA NATIONAL PARK**



Prima colazione. Intera giornata dedicata ai safari fotografici all'interno del **parco con veicoli scoperti 4x4 guidati da esperti guide di lingua inglese e con l'assistenza della guida di lingua italiana.**

Situato a circa 500 km a nord di Windhoek il Parco si estende su 22.000 kmq ad un'altitudine di 900 metri. Il cuore del Parco è il Pan, un lago prosciugato dall'aspetto di un deserto salato, bianco e piatto, situato in una depressione di circa 5.000 kmq. Il Parco ospita 144 specie di mammiferi quali i maggiori predatori, elefanti, giraffe, rinoceronti, zebre, antilopi e impala. Gli ingressi del Parco sono

quattro, di cui uno aperto di recente al pubblico. I più accessibili sono a sud e a est. L'ingresso è a pagamento e si può entrare con il proprio veicolo. **Pranzo in corso di safari.**

**Al termine dei safari, rientro al lodge per la cena ed il pernottamento.**

**5° gg - 09 Agosto 2021 - ETOSHA NATIONAL PARK / TWYFELFONTEIN / SESFONTEIN**



Prima colazione e partenza per Twyfelfontein.

Visita del sito di Twyfelfontein, patrimonio dell'umanità, famoso per i dipinti rupestri e graffiti dell'età della pietra presenti sulle rocce di arenaria. Una delle più grandi e importanti concentrazioni di arte rupestre in Africa, conta più di 2500 incisioni rupestri e alcuni dipinti rupestri.

Le rocce di arenaria hanno circa 180 milioni di anni, nel corso dei millenni si sono aperte delle fessure che, allargandosi sempre più, hanno fatto staccare grossi massi dalla parete principale, questi grossi blocchi hanno facce quasi

perfettamente piatte, rendendoli ideali per l'incisione e la pittura.

**Lungo il tragitto sosta per il pranzo.**

In serata arrivo al Khowarib Lodge, sistemazione nelle camere riservate, **cena e pernottamento.**

**6° gg - 10 Agosto 2021 - SESFONTEIN / OPUWO / SESFONTEIN**

Prima colazione al lodge e partenza per **la visita di un villaggio Himba.**

Gli Himba, sono pastori nomadi discendenti da un gruppo Herero rifugiatisi in Angola per sfuggire alle aggressioni Nama nel XIX secolo. Chiesero asilo ai San (Boscimani) e per questo motivo vennero chiamati Ovahimba (coloro che mendicano). Ritornati nella loro terra nel 1920, non ebbero contatti con i colonizzatori tedeschi a differenza degli Herero, rimasti al Kunene River. Lo stile di vita tradizionale degli Himba è rimasto immutato da allora. Ancora oggi seguono la trasumanza delle mandrie di bovini, di cui vanno orgogliosi e che sono fonte di vita e di credenza religiosa.



Le donne sono famose per le loro acconciature, si prendono molta cura dell'estetica e dedicano molte ore la mattina al proprio corpo. Ricoprono la loro pelle con una mistura di ocre e resina aromatica per proteggersi dal sole. Questa mistura dona al corpo degli Himba un colore che è caratteristico di questa popolazione. Ideale di bellezza per queste tribù, il colore rosso rappresenta la terra ed il sangue che è fonte di vita. Le donne si acconciano anche i capelli e li ricoprono della stessa mistura. **Pranzo in corso di visita. Rientro al lodge per la cena ed il pernottamento.**

#### 7° gg - 11 Agosto 2021 SESFONTEIN / SWAKOPMUND

Prima colazione al lodge e partenza per Swakopmund. Lungo il tragitto si attraverserà parte della Skeleton Coast e si farà una sosta a Cape Cross per l'escursione alla riserva di foche; pranzo al Cape Cross Lodge.

**La Skeleton Coast è senza dubbio una delle coste più affascinanti ed intriganti del mondo. Si estende lungo la costa nord-occidentale della Namibia, da Swakopmund al confine tra Namibia e Angola, comprendendo un'area di quasi 17.000 km quadrati.**

E' un tratto della costa atlantica molto selvaggio, allo stato brado. Ma allo stesso tempo tra i più ricercati per via dei tanti relitti e scheletri di balene disseminati lungo la spiaggia. E, se non bastasse, a fare da sfondo al paesaggio scenico, le gigantesche dune di sabbia ricche di avventure.

L'intera Skeleton Coast è molto ricercata da tutti i fotografi per i suoi paesaggi spettacolari che offrono suggestivi sfondi per ogni tipo di fotografie. Arrivo a Swakopmund e sistemazione presso l'hotel Swakopmund Plaza nelle camere riservate. **Pranzo e cena libera**

**Swakopmund** è la seconda più grande città della Namibia e la capitale "estiva" per tradizione. E' uno dei più surreali luoghi in questa terra di contrasti. Si giunge in città dopo il passaggio senza fine del Namib Desert, una delle aree naturali più vaste al mondo. E' conosciuta come "Gioiello della Namibia", risplendendo sotto il sole, tra il deserto ed il mare. **Attività facoltative** includono surfare sulle dune, quad, giro in cammello, escursioni in barca per avvistare delfini e foche (tutte queste attività non sono incluse). Swakopmund è popolare grazie al suo vecchio fascino e l'atmosfera

rilassata, e spesso viene considerata la capitale dell'avventura in Namibia. Pernottamento in hotel.

#### 8° gg - 12 Agosto 2021 – SWAK - NAMIB - PARK SOSSUSVLEI

Prima colazione e partenza in direzione di Sossusvlei. Lungo la strada si attraversa **il Namib Naukluft Park**, dove si vedono le misteriose ed endemiche "Welwitschia mirabilis", le piante di Welwitschia mirabilis hanno solo due foglie e possono vivere per milioni di anni, si trovano in alcune zone della Namibia e dell'Angola.

Sosta ai **canyon del "Moonlandscape"**, **Il Moon-landscape (paesaggio lunare)** è una distesa praticamente senza vegetazione, a circa 15km da Swakopmund. I canyon e bizzarre formazioni rocciose caratterizzano questo sito. Grazie a queste stranezze i visitatori hanno l'impressione di essere su un altro pianeta. Il Moonlandscape si originò 450 milioni di anni fa, quando il fiume Swakop tracciò il suo percorso tra le soffici rocce. Sosta lungo il tragitto per il **pranzo**.

**Arrivo e sistemazione nelle camere riservate al Sossusvlei Lodge, cena e pernottamento.**



#### 9° gg - 13 Agosto 2021 SOSSUSVLEI- NAMIB PARK

Prima colazione, sveglia la mattina presto per partire con il veicolo verso il **cancello di Sesriem, la porta di ingresso al Namib Naukluft Park**. Passato il cancello, **arrivo e vista della Duna 45. Trasferimento al parcheggio. Da qui il giro prosegue in 4x4**. In questo modo si percorrono gli ultimi 5 km di sabbia soffice fino all'inizio della Dead Vlei. Godetevi il fascino del deserto e delle dune che cambiano colore. Sulla strada di ritorno visita a Sesriem Canyon, la fine di questa magnifica escursione. **La tassa di ingresso al parco ed il transfer in 4x4 sono inclusi. Rientro al lodge per il pranzo. Resto del pomeriggio a disposizione per il relax. Cena e pernottamento al lodge.**

#### 10° gg - 14 Agosto 2021 SOSSUSVLEI/ DESERTO DEL KALAHARI

Prima colazione e partenza per **il deserto del Kalahari**, che con le sue dune di sabbia rossa e le pianure erbose risulta essere per il popolo boscimane "l'anima del mondo".

**Sosta per il pranzo lungo il tragitto.**

Sistemazione presso il Kalahari Anib Lodge e al pomeriggio escursione al tramonto.

L'Anib Lodge si trova ai margini del deserto del Kalahari, a 34 km da Mariental. A est di Anib Lodge si trovano grandi stagni che raccolgono acqua durante la stagione delle piogge che interrompono le infinite dune rosse del Kalahari.

In questo ambiente del deserto, si può godere di un ottimo punto di osservazione degli uccelli e della selvaggina di quest'area. Il lodge è situato in mezzo a un giardino rigoglioso, con grandi alberi e enormi palme. Il Kalahari è un deserto di eccezionale bellezza, una grande savana sabbiosa semi-arida, ricoperta da un mare di sabbia che copre gran parte della Botswana e gran parte della Namibia e del Sudafrica. **Cena e pernottamento.**

### 11° gg - 15 Agosto 2021 KALAHARI/WINDHOEK/ADDIS ABEBA

Prima colazione al lodge e partenza con la guida alla volta dell'aeroporto di Windhoek in tempo utile per il volo di linea Ethiopian Airlines ET 834 previsto alle ore 14.30 per Addis Abeba. Pasti e proiezioni a bordo. Arrivo ad Addis Abeba alle ore 21.20, scalo e cambio di aeromobile; proseguimento con il volo di linea Ethiopian Airlines ET 712 alle ore 23.20 per Roma. Pasti, proiezioni e pernottamento a bordo.

### 12° gg - 16 Agosto 2021 ROMA-LUCCA o luoghi concordati

Arrivo a Roma Fiumicino alle ore 04.50. Fine servizi. Trasferimento nei luoghi concordati con bus privato (non incluso nella quota).

#### Quota a persona

Min 19

Min 16

Min 13

€ 3790,00

€ 3985,00

€ 4240,00

Supplemento singola su richiesta

€ 460.00

*Iscrivarsi entro il 15 Maggio*

**Acconto richiesto**

**€ 1.000**

**Saldo entro il 5 luglio**

**HOTEL PREVISTI (O SIMILARI)** Gli hotel previsti nel tour possono essere sostituiti con hotel di pari categoria

Località	Hotel/Lodge ****
6-7 Agosto OTJIWARONGO	OTJIWA LODGE (Elegant double room) <a href="https://otjiwa.com.na">https://otjiwa.com.na</a>
7-9 Agosto ETOSHA NATIONAL PARK	ETOSHA VILLAGE (Luxury suite) <a href="https://etosha-village.com">https://etosha-village.com</a>
9-11 Agosto SESFONTEIN	KHOWARIB LODGE (Standard room chalet) <a href="http://www.khowarib.com">http://www.khowarib.com</a>
11-12 Agosto SWAKOPMUND	SWAKOPMUND PLAZA HOTEL (Comfort room) <a href="http://www.swakopmund.na">http://www.swakopmund.na</a>
12-14 Agosto SOSSUSVLEI	SOSSUSVLEI LODGE (Superior room) <a href="https://www.sossusvleilodge.com">https://www.sossusvleilodge.com</a>
14-15 Agosto KHALARI	KHALARI ANIB LODGE (Comfort room) <a href="https://www.kalaharigamelodge.com.na">https://www.kalaharigamelodge.com.na</a>

#### N.B.

In alcuni casi e per esigenze operative il programma potrebbe subire delle modifiche nella successione delle visite, senza alterarne i contenuti.

**VOLATO con voli di linea ETIOPIAN AIR LINES - partenza da Roma :**

ET 703 05AUG FCO/ADD 2240 0610 (06AUG)

ET 835 06AUG ADD/WDH 0835 1320

ET 834 15AUG WDH/ADD 1430 2120

ET 712 15AUG ADD/FCO 2320 0450 (16AUG)

**LA QUOTA COMPRENDE**

- Trasporto aereo in classe economica sui voli di linea come da operativo voli indicato, pasti o rinfreschi a bordose e come previsti dalla compagnia aerea Ethiopian Airlines
- Franchigia bagaglio prevista KG 23 + bagaglio a mano kg 5
- Pasti e colazione in aereo
- Sistemazioni in camere a un letto con servizi privati nelle strutture indicate o similari
- Trattamento pasti come specificato ( 8 pranzi e 8 cene )
- Acqua durante le escursioni
- Programma con veicoli 4x4 (16 posti) privati
- Guida locale parlante italiano
- Ingressi/permessi nei parchi come da programma
- Assistenza in loco di nostro personale specializzato o di quello del nostro Ufficio di Rappresentanza
- Libro della Namibia
- Assicurazione **TOP BOOKING COVID**
- Accompagnatrice dall' Italia

**LA QUOTA NON COMPRENDE**

- Tasse e oneri aeroportuali € 395,00 soggetti a riconferma fino ad emissioni tkt
- Oneri e gestione valute € 45.00
- Transfert per Roma A/R non incluso nella quota e da dividere tra i partecipanti
- I pasti non espressamente indicati in programma - Le visite e le escursioni facoltative
- Le bevande (salvo ove diversamente indicato), extra alberghieri
- Le spese di facchinaggio, le mance (obbligatorie)
- Tutto quanto non espressamente indicato su ogni singolo programma di viaggio
- **Assicurazioni annullamento Multirischi facoltativa da confermare al momento dell' iscrizione**

**ONERI DI GESTIONE VALUTA – per tutte le destinazioni NON in EURO**

**Quota fino a € 4.500 - € 45 da versare al momento dell' iscrizione**

**Assicurazione Top Booking Covid inclusa nella quota**

1. INDENNIZZO COSTI DEL PROLUNGAMENTO DEL SOGGIORNO PER ATTESA DELL'ESITO TAMPONE;

2. INDENNIZZO COSTI DEL PROLUNGAMENTO DEL SOGGIORNO PER QUARANTENA;

3. INDENNIZZO IN CASO DI RICOVERO SUBITO DOPO IL RIENTRO IN ITALIA;

4. RIMBORSO DELLA PARTE DI SOGGIORNO NON FRUITO PER POSITIVITA' O RESTRIZIONI.

**ASSICURAZIONI FACOLTATIVE**

**TOP HEALTH (assicurazione facoltativa per integrazione massimale spese mediche):**

- TBH1 - € 29,00 con un massimale di € 50.000
- TBH2 - € 39,00 con un massimale di € 100.000
- TBH3 - € 59,00 con un massimale di € 250.000
- TBH4 - € 69,00 con un massimale di € 500.000
- TBH5 - € 99,00 con un massimale di € 1.000.000
- TBH6 - € 129,00 massimale illimitato

## **DOCUMENTI D'ESPATRIO**

PASSAPORTO CON ALMENO 6 MESI DI VALIDITA' RESIDUA DALLA DATA DI RIENTRO IN ITALIA E CON SPAZIO SUFFICIENTE PER TIMBRI D' INGRESSO E DI USCITA, DA PRESENTARE AL MOMENTO DELLA PRENOTAZIONE Preghiamo consultare il sito [www.viaggiasesicuri](http://www.viaggiasesicuri)

## **Penalità di annullamento**

- 15% della quota di partecipazione sino a 70 giorni di calendario prima della partenza
- 20% della quota di partecipazione da 69 a 50 giorni di calendario prima della partenza
- 40% della quota di partecipazione da 49 a 35 giorni lavorativi prima della partenza (sabato e domenica esclusi)
- 50% della quota di partecipazione da 34 a 20 giorni lavorativi prima della partenza (sabato e domenica esclusi)
- 75% della quota di partecipazione da 19 a 10 giorni lavorativi prima della partenza (sabato e domenica esclusi)
- 100% della quota di partecipazione da 9 giorni lavorativi prima della partenza (sabato e domenica esclusi)

## **NOTA BENE:**

**Resta inteso che, qualora la cancellazione fosse dovuta all'impossibilità di raggiungere la destinazione per divieto da parte del Governo italiano ad espatriare o la chiusura al turismo della destinazione (Namibia), non verrà applicata alcuna penale.**

## **Privacy**

Dichiaro di prestare il mio consenso per il trattamento dei dati personali da parte di MoSi Viaggi e Pellegrinaggi o da suoi incaricati, nel rispetto della legge sulla privacy 675/96 e al d.lgs 196/2003. Potrò chiedere la cancellazione da questa mailing list in qual

MoSi Viaggi e Pellegrinaggi di Cheli Silvia

Tel: 0583 1797665 • 0583 1797662 • Mail: [info@mosiviaggi.it](mailto:info@mosiviaggi.it)  
Via Pacini n° 2 Porcari 55016 - P.I. 02376560468 REA 220687

**Privacy**

Dichiaro di prestare il mio consenso per il trattamento dei dati personali da parte di MoSi Viaggi e Pellegrinaggi o da suoi incaricati, nel rispetto della legge sulla privacy 675/96 e al d.lgs 196/2003. Potrò chiedere la cancellazione da questa mailing list in qualsiasi

MoSi Viaggi e Pellegrinaggi di Cheli Silvia

Tel: 0583 1797665 • 0583 1797662 • Mail: [info@mosiviaggi.it](mailto:info@mosiviaggi.it)

Via Pacini n° 2 Porcari 55016 - P.I. 02376560468 REA 220687

